J. Hofmann
Transportgeräte

## Transportkisten aus Leichtmetall

**Modell:** **A 1589**
**Material:** **Leichtmetall**

**Ausstattung:**

- Deckel und Behälter mit stabilen, vergüteten Pressprofilen an den Rädern
- Anscharnierter Deckel mit umlaufender Gummidichtung und 2 Haltegurtbändern
- Eckenradius 30 mm
- 2 Federfallgriffe (Modell A 1589 / 42 zusätzlich mit 1 Federfallgriff an der Vorderwand. Modell A 1589 / 29 nur mit 1 Federfallgriff an der Vorderwand.)
- Am oberen Behälterrand sind die Kistenmaße wegen der Profilverstärkung in Länge und Breite um ca. 10 mm verringert
- Modell A 1589 / 115 ist quadratisch

**Optionen:**

- Sicherheit durch Zylinderschlösser
- Trennwandsystem
- Behälter-Fahrgestelle in 2 Höhen

Modell A 1589 / 115

Modell A 1589 / 42

Modell A 1589 / 29

**NEUE PRODUKTE**

| Modellnummer | Maße in mm (L x B x H) innen I außen | Volumen in l | Gewicht in kg | Bestellnummer |
|---|---|---|---|---|
| A 1589 / 29 | 553 x 353 x 150 \| 588 x 388 x 180 | 29 | 4,2 | 10 1589 10 |
| A 1589 / 42 | 553 x 353 x 220 \| 588 x 388 x 250 | 42 | 4,7 | 10 1589 11 |
| A 1589 / 115 | 553 x 553 x 382 \| 588 x 588 x 410 | 115 | 6,9 | 10 1589 14 |
| 1 Paar Zylinderschlösser für Hebelspannverschlüsse | | | | 45 0310 01 |

www.jhofmann.com info@jhofmann.com

J. Hofmann

Transportgeräte

## Stapelkorb aus Leichtmetall

**Stabiler Transport- und Lagerbehälter mit sehr geringem Eigengewicht für leichte Güter**

**Ausstattung:**

- Stapelbar
- Für Rollbahnen geeignet
- Umlaufend vergütetes Pressprofil am oberen Rand
- Wände glatt
- Wände und Boden perforiert
- Austauschbare Hartholzrutschleisten am Boden
- 2 Schalengriffe

**Geeignet für:**

- Wäschereien
- Bäckereien
- Einzelhandel
- Verteilerorganisationen

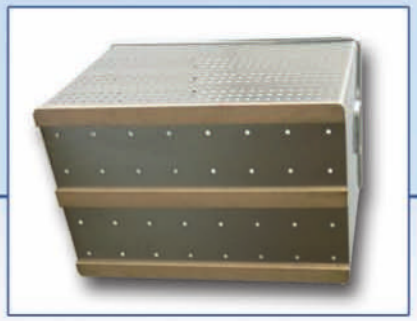

Modell A 113 / 3

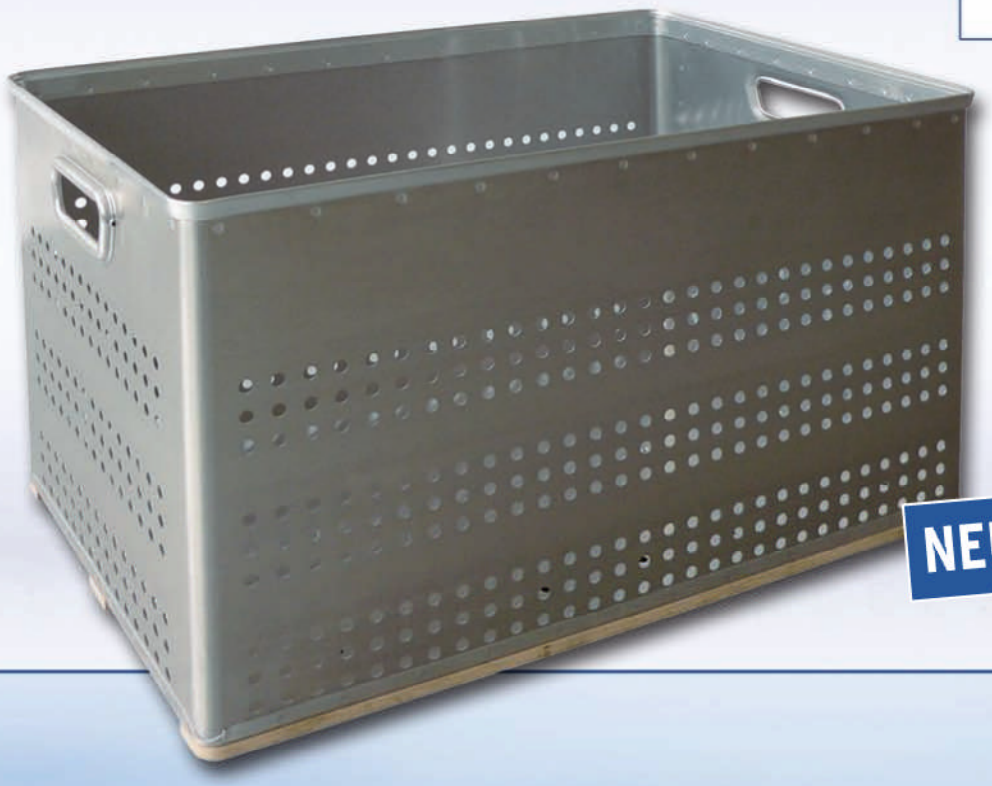

NEUES PRODUKT

**Optionen:**

- Behälter-Fahrgestelle in 2 Höhen

| Modellnummer | Maße in mm (L x B x H) innen I außen | Volumen in l | Gewicht in kg | Bestellnummer |
|---|---|---|---|---|
| A 113 / 3 | 703 x 436 x 400 \| 723 x 456 x 418 | 122 | 4,5 | 00 0113 06 |

J. Hofmann Transportgeräte, Martin-Luther-Straße 11, 63150 Heusenstamm
Telefon: +49 (0) 6104 101296 | Fax: +49 (0) 6104 101295 | E-Mail: info@jhofmann.com